

DETAIL OPLECHOVÁNÍ ATIKY, M1:5

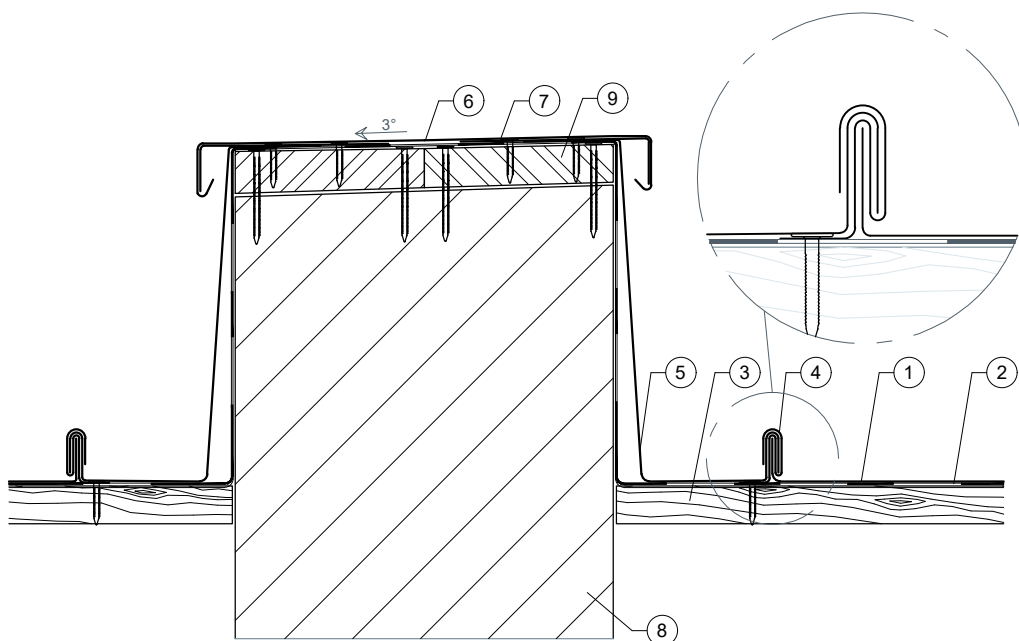

- ① ... hliníková falcovaná střešní krytina - tl. plechu 0,70 mm, b. světle šedá
- ② ... hydroizolační vrstva - hydroizolační fólie na bázi PVC
- ③ ... plné dřevěné smrkové bednění tl. 24 mm
- ④ ... zpětná (věžová) příponka
- ⑤ ... napojení na zeď
- ⑥ ... oplechování atiky, tl. plechu 1,00 mm
- ⑦ ... upevňovací pás, tl. plechu 2,00 mm
- ⑧ ... zdivo
- ⑨ ... plné dřevěné smrkové bednění tl. 24 mm

	ATELIER U5 s.r.o. K Zaječímú vrchu 904 Klatovy IV, 339 01 IČ: 263 70 646 tel.: +420 376 322 006 www: http://www.atelier-u5.cz		INVESTOR: Město Klatovy, nám. Míru 62, 339 01 Klatovy IČO: 002 55 661	STUPEŇ PD: DPS
<input type="checkbox"/> A PRŮVODNÍ ZPRÁVA <input type="checkbox"/> B SOUHRNNÁ TECHNICKÁ ZPRÁVA <input type="checkbox"/> C SITUČNÍ VÝKRESY <input checked="" type="checkbox"/> D DOKUMENTACE OBJEKTŮ A TECHNICKÝCH A TECHNOLOGICKÝCH ZAŘÍZENÍ D.1 DOKUMENTACE STAVEBNÍHO NEBO INŽENÝRSKÉHO OBJEKTU <input checked="" type="checkbox"/> D.1.1 ARCHITEKTONICKO-STAVEBNÍ ŘEŠENÍ <input type="checkbox"/> D.1.2 STAVEBNÍ KONSTRUKČNÍ ŘEŠENÍ <input type="checkbox"/> D.1.3 POŽÁRNÍ BEZPEČNOSTNÍ ŘEŠENÍ <input type="checkbox"/> D.1.4 TECHNIKA PROSTŘEDÍ STAVEB <input type="checkbox"/> D.1.4.a) ZDRAVOTNÉ TECHNICKÉ INSTALACE <input type="checkbox"/> D.1.4.b) VZT A VYTÁPĚNÍ, CHLAZENÍ, PLYNOVÁ ZAŘÍZENÍ <input type="checkbox"/> D.1.4.c) MĚŘENÍ A REGULACE <input type="checkbox"/> D.1.4.d) SILNOPROUDÁ ELEKTROTECHNIKA, ELEKTRONICKÉ KOMUNIKACE <input type="checkbox"/> D.2 DOKUMENTACE TECHNICKÝCH A TECHNOLOGICKÝCH ZAŘÍZENÍ <input type="checkbox"/> E DOKLADOVÁ ČÁST	ZAKÁZKOVÉ ČÍSLO: 20036 KRESLIL: Aneta Faloutová VEDOUCÍ PROJEKTANT, KONTROLOVAL: Ing. Ivan Šíllar ZODPOVĚDNÝ PROJEKTANT: Ing. Ivan Šíllar AUTOR: Ateliér U5 s.r.o.	OBSAH: <div style="text-align: center;"> STAVEBNÍ ÚPRAVY TOČNÍK, Točník č. p. 74, Klatovy </div> <div style="display: flex; justify-content: space-between;"> DATUM: 07/2020 MĚŘITKO: 1:5 </div>	ČÍSLO SOUPRAVY: ČÍSLO VÝKRESU: DET. 08	
VÝKRES: DETAIL OPLECHOVÁNÍ ATIKY				