

DETAIL U OBVODOVÉ ZDI
M 1:100

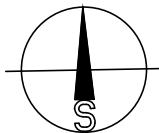

Obec: Klatovy [555771]
Katastrální území: Klatovy [665797]

PLZEŇSKÁ DLAŽBA

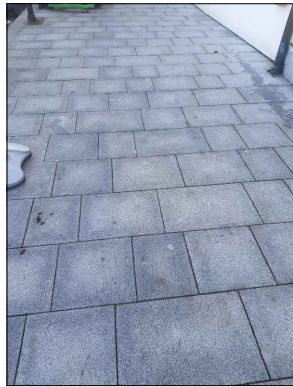

LEGENDA MÍSTNOSTÍ 1NP			
Označení	Účel místnosti	Podlaha	Plocha [m²]
1.01	Atrium	– tzv. Plzeňská dlažba	180.21
1.02	WC	– ker. dlažba	5.38
1.03	WC	– ker. dlažba	5.27
1.04	WC	– ker. dlažba	3.16
1.05	Schodiště na věž	– dřevěné stupně	5.85
1.06	Chodba	– ker. dlažba	9.68
1.07	Schodišťový prostor	– ker. dlažba	6.67
1.08	Příruční sklad	– ker. dlažba	3.83
1.09	Příruční sklad	– ker. dlažba	4.37
1.10	Příruční sklad	– ker. dlažba	5.56
1.11	Příruční sklad	– ker. dlažba	18.16
			248.13

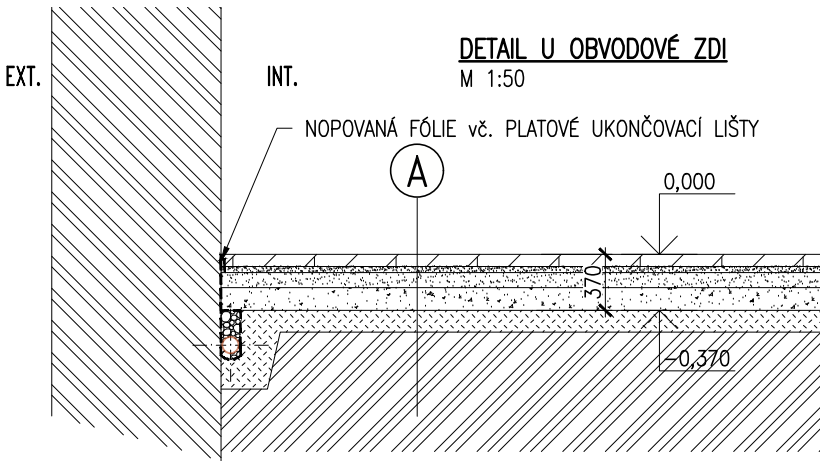

LEGENDA SKLADEB:

- A** – POCHOZÍ / POJEZDOVÁ VRSTVA tzv. PLZEŇSKÁ DLAŽBA tl. 80 mm
– KLADEČÍ VRSTVA – DRCENÉ KAMENIVO fr. 4/8 tl. 40 mm
– NOSNÁ VRSTVA – ŠTĚRKODRŤ fr. 0/32 mm tl. 100 mm
– ROZNAŠECÍ VRSTVA – ŠTĚRKODRŤ fr. 0/45 mm tl. 150 mm
– HUTNĚNÁ ZEMNÍ PLAŇ $E_{def2} = 45 \text{ MPa}$
– ROSTLÝ TERÉN

LEGENDA MATERIÁLŮ:

- NOVĚ INSTALOVANÁ PLZEŇSKÁ DLAŽBA (vč. NOVÉ SKLADBY A), PLOCHA cca 181,0 m²
 DRENÁŽNÍ TRUBKA Ø150 mm O DÉLCE cca 57,0 m

POZNÁMKY:

NA VNITŘNÍ STRANĚ – V ATRIU, BUDE U PATY STĚNY ULOŽENA DRENÁŽNÍ TRUBKA OBALENÁ V GEOTEXTILII. PŘEDPROVEDENÍM ULOŽENÍ DRENÁŽE (viz DETAIL U OBVODOVÉ ZDI) NUTNO OVĚŘIT HLOUBKY NAPOJENÍ. A DÁLE JE NUTNÉ V MÍSTĚ NAPOJENÍ DRENÁŽNÍ TRUBKY NA LINIOVÝ ŽLAB OSADIT ZPĚTNOU Klapku.
0,000 = 1NP

ATELIER U5 s.r.o. K Zaječimu vrchu 904 Klatovy IV. 339 01 IČ: 263 70 646 tel.: +420 376 322 006 www: http://www.atelier-u5.cz		INVESTOR: MĚSTO KLATOVY, nam. Míru 62, 339 01 – Klatovy I, ČR	STUPEŇ PD: DPS
<input type="checkbox"/> A PRŮVODNÍ ZPRÁVA <input type="checkbox"/> B SOUHRNNÁ TECHNICKÁ ZPRÁVA <input type="checkbox"/> C SITUACNÍ VÝKRESY <input checked="" type="checkbox"/> D DOKUMENTACE OBJEKTŮ A TECHNICKÝCH A TECHNOLOGICKÝCH ZAŘÍZENÍ NEBO INŽENÝRSKEHO OBJEKTU D.1.1 ARCHITEKTONICKO-STAVEBNÍ ŘEŠENÍ <input type="checkbox"/> D.1.2 STAVEBNÍ KONSTRUKČNÍ ŘEŠENÍ <input type="checkbox"/> D.1.3 POŽÁRNÍ BEZPEČNOSTNÍ ŘEŠENÍ <input type="checkbox"/> D.1.4 TECHNIKA PROSTŘEDÍ STAVEB D.1.4.a) ZDRAVOTNĚ TECHNICKÉ INSTALACE D.1.4.b) VZT A VYTÁPĚNÍ, CHLAZENÍ, PLYNOVÁ ZAŘÍZENÍ D.1.4.c) MĚŘENÍ A REGULACE D.1.4.d) SILNOPROUDÁ ELEKTROTECHNIKA, ELEKTRONICKÉ KOMUNIKACE <input type="checkbox"/> D.2 DOKUMENTACE TECHNICKÝCH A TECHNOLOGICKÝCH ZAŘÍZENÍ <input type="checkbox"/> E DOKLADOVÁ ČÁST	ZAKÁZKOVÉ ČÍSLO: 20061 KRESLIL: Ing. Lucie VIDENSKÁ, Ph.D. VEDOUČÍ PROJEKTANT, KONTROLOVAL: Ing. Ivan ŠILLAR ZODPOVĚDNÝ PROJEKTANT: Ing. Ivan ŠILLAR AUTOR: Ateliér U5 s.r.o. VÝKRES:	OBSAH: STAVEBNÍ ÚPRAVY ROZHLEDNY HŮRKA A KAPLE sv. ANNY na st. p. č. 701, k. ú. Klatovy DATUM: 01/2021 MĚŘÍTKO: 1:50, 1:100	ČÍSLO SOUPRAVY: D.1.1b)1

DOKUMENTACE JE DUSEVNIM MAJETKEM FIRMY ATELIER U5, S.R.O. A NESMI BYT POUZITA BEZ JEJIHO VEDOMI