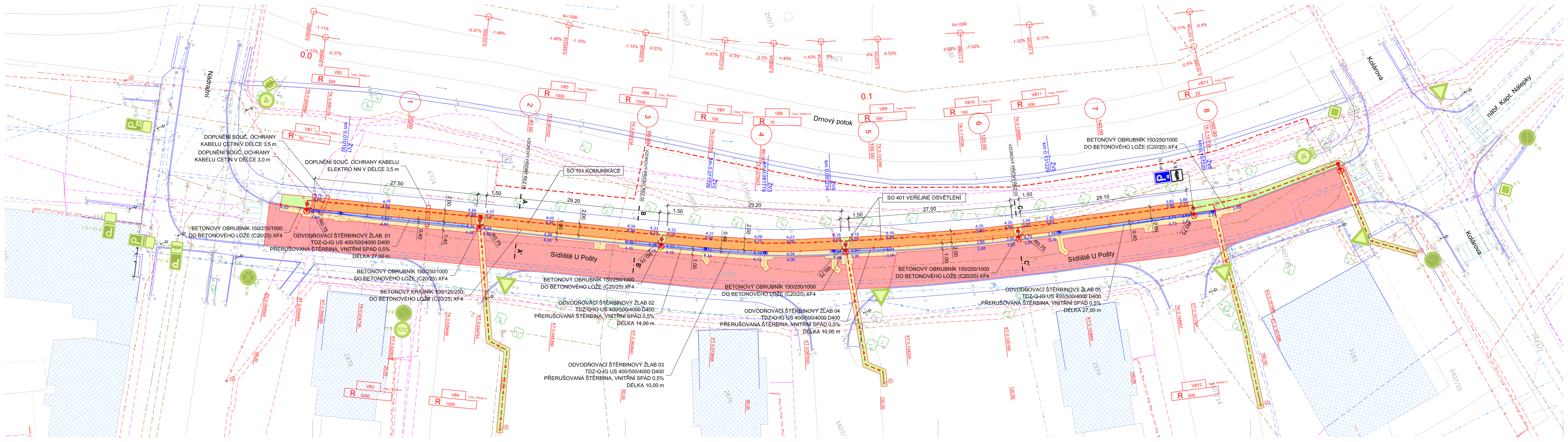
Nádražní
Drnový potok
Kollárova
nábř. Kapt. Nálepky
Sídliště U Pošty
DOPLNĚNÍ SOUČ. OCHRANY KABELU CETIN V DÉLCE 3,5 m
DOPLNĚNÍ SOUČ. OCHRANY KABELU CETIN V DÉLCE 3,0 m
DOPLNĚNÍ SOUČ. OCHRANY KABELU ELEKTRO NN V DÉLCE 3,5 m
SO 101 KOMUNIKACE
SO 401 VEŘEJNÉ OSVĚTLENÍ
BETONOVÝ OBRUBNÍK 150/250/1000 DO BETONOVÉHO LOŽE (C20/25) XF4
BETONOVÝ KRAJNÍK 100/125/250 DO BETONOVÉHO LOŽE (C20/25) XF4
ODVODŇOVACÍ ŠTĚRBINOVÝ ŽLAB 01 TDZ-Q-IG US 400/500/4000 D400 PŘERUŠOVANÁ ŠTĚRBINA, VNITŘNÍ SPÁD 0,5% DÉLKA 27,00 m
ODVODŇOVACÍ ŠTĚRBINOVÝ ŽLAB 02 TDZ-Q-IG US 400/500/4000 D400 PŘERUŠOVANÁ ŠTĚRBINA, VNITŘNÍ SPÁD 0,5% DÉLKA 14,00 m
ODVODŇOVACÍ ŠTĚRBINOVÝ ŽLAB 03 TDZ-Q-IG US 400/500/4000 D400 PŘERUŠOVANÁ ŠTĚRBINA, VNITŘNÍ SPÁD 0,5% DÉLKA 10,00 m
ODVODŇOVACÍ ŠTĚRBINOVÝ ŽLAB 04 TDZ-Q-IG US 400/500/4000 D400 PŘERUŠOVANÁ ŠTĚRBINA, VNITŘNÍ SPÁD 0,5% DÉLKA 10,00 m
ODVODŇOVACÍ ŠTĚRBINOVÝ ŽLAB 05 TDZ-Q-IG US 400/500/4000 D400 PŘERUŠOVANÁ ŠTĚRBINA, VNITŘNÍ SPÁD 0,5% DÉLKA 27,00 m
VZOROVÝ PŘÍČNÝ ŘEZ 01
VZOROVÝ PŘÍČNÝ ŘEZ 02
VZOROVÝ PŘÍČNÝ ŘEZ 03
A
A'
B
B'
C
C'
27.50
29.20
29.20
27.50
28.10
1.50
2.00
1.00
1.40
0.40
R0.75
1
2
3
4
5
6
7
8
20.00
40.00
60.00
80.00
100.00
120.00
140.00
160.00
ŽV1
ŽV2
ŽV3
ŽV4
ŽV5
ŽV6
km 0,010192
km 0,071726
km 0,081719
km 0,093234
km 0,131229
km 0,157229
IP 11c
E 9
B 13
B 28
B 29
P 4
2t
6724
2878
2876
3407/2
3407/6
3407/24

LEGENDA

- NOVÝ STAV
- SOUČASNÝ STAV
- KATASTRÁLNÍ MAPA
- KATASTRÁLNÍ MAPA - VNITŘNÍ KRESBA
- OBRUBNÍK
- CHRÁNIČKA
- ODVODŇOVACÍ ŽLAB
- 4 04 VÝŠKA SOUČASNÉHO STAVU
- 4,46 VÝŠKA NOVÉHO STAVU
- NOVÁ ŽLABOVÁ VPUSŤ
- SOUČASNÝ STROM PONECHANÝ
- SOUČASNÝ STOŽÁR A LAMPA VEŘEJNÉHO OSVĚTLENÍ
- SOUČASNÝ STOŽÁR A LAMPA VEŘEJNÉHO OSVĚTLENÍ - DEMONTOVANÝ
- SO 401 VEŘEJNÉ OSVĚTLENÍ - NOVÝ STOŽÁR A LAMPA VO - V SOUČASNÉ POLOZE STOŽÁRU VO

SOUČASNÉ INŽENÝRSKÉ SÍTĚ

- SDĚLOVACÍ KABELY TELCO PRO SERVICES (ČEZ ICT) PODZEMNÍ
- ELEKTRO NN PODZEMNÍ
- ELEKTRO VN PODZEMNÍ
- KANALIZACE
- SDĚLOVACÍ KABELY CETIN NADZEMNÍ
- SDĚLOVACÍ KABELY CETIN PODZEMNÍ
- SDĚLOVACÍ KABELY CETIN PODZEMNÍ - NEPOUŽÍVANÉ
- TEPLOVOD
- VODOVOD
- PLYN NTL
- PLYN STL
- ČD TELEMATIKA
- VEŘEJNÉ OSVĚTLENÍ PODZEMNÍ

NOVÉ INŽENÝRSKÉ SÍTĚ

- KANALIZACE - PŘÍPOJKA UV - PVC DN 150
- SO 401 VEŘEJNÉ OSVĚTLENÍ - TRASA V SOUČASNÉ POLOZE VEDENÍ VO
- SO 403 PŘELOŽKA ELEKTRO NN ČEZ DISTRIBUCE
  PŘELOŽKA JE ŘEŠENA SAMOSTATNOU DOKUMENTACÍ

RUŠENÉ INŽENÝRSKÉ SÍTĚ

- VEŘEJNÉ OSVĚTLENÍ PODZEMNÍ
- ELEKTRO NN PODZEMNÍ

PLOCHY

- DOPLNĚNÍ VOZOVKY - ASFALTOVÝ BETON - 256,48 m2
- PARKOVIŠTĚ - BETONOVÁ DLAŽBA TL. 80 mm - 284,80 m2
- ZELEŇ - TRÁVNÍK - PARKOVÁ SMĚS - 172,88 m2
- DOPLNĚNÍ CHODNÍKU - ASFALTOVÝ BETON - 1,59 m2
- VÝMĚNA OBRUSNÉ VRSTVY - FRÉZOVÁNÍ + ASF. BETON
- ▨ SOUČASNÉ OBJEKTY

LEGENDA SVISLÉHO DOPRAVNÍHO ZNAČENÍ

- IP 11c NOVÉ TRVALÉ DOPRAVNÍ ZNAČENÍ
- 2t B 13 PŮVODNÍ DOPRAVNÍ ZNAČKY - PONECHANÉ

Ochranná pásma sítí:
Podzemní vedení do 110kV je chráněno ochranným pásmem 1m od osy kabelu na obě strany.
Kanalizace do DN 500mm je chráněna ochranným pásmem 1,5m od vnější hrany potrubí na obě strany.
Kanalizace nad DN 500mm je chráněna ochranným pásmem 2,5m od vnější hrany potrubí na obě strany.
Vedení plynu NTL a STL je chráněno ochranným pásmem 1,0m od vnější hrany potrubí na obě strany.
Sdělovací kabely O2CZ, ČD Telematika a ČEZ ICT jsou chráněny ochranným pásmem 1,5m od osy kabelu na obě strany.
Teplovod je chráněn ochranným pásmem 2,5m od vnější hrany potrubí na obě strany.
Vodovod do DN 500mm je chráněn ochranným pásmem 1,5m od vnější hrany potrubí na obě strany.

S

Poznámka:
Rekonstrukce veřejného osvětlení se provede v současné trase, lampy veřejného osvětlení zůstanou v současné poloze.
Podzemní a nadzemní inženýrské sítě jsou zakresleny pouze informativně.
Před zahájením zemních prací je nutné vytýčení inženýrských sítí jejich správci!

Katastrální území: Klatovy (okres Klatovy);665797
Souřadnicový systém: JTSK
Výškový systém: B. p. v.

SDS

PROJEKČNÍ A INŽENÝRSKÁ KANCELÁŘ

Vypracoval		Zodp. projektant		Ing. Čeněk Stehlík projekční kancelář Zábělská 46, 312 00 Plzeň tel.: 377 331 311 email: c.stehlik@centrum.cz
M. Bořík		Ing. Č. Stehlík		
Kraj: Plzeňský		MÚ: Klatovy		
Investor: Město Klatovy, náměstí Míru 62, 339 01 Klatovy				
Akce: PARKOVIŠTĚ SÍDLIŠTĚ U POŠTY, KLATOVY D.1.1. SO 101 KOMUNIKACE				Formát: 7x A4 Datum: 06/2020 Účel: PDPS Čís. zakázky: 03-23-20 Měřítko: 1:250
Obsah: SITUACE				Čís. přílohy: D.1.1.2. Čís. kopie: