LEGENDA

- HRANICE POROSTU
- STÁVAJÍCÍ VÝTLAČNÉ POTRUBÍ
- STÁVAJÍCÍ OPLOCENÍ
- STÁVAJÍCÍ OSVĚTLENÍ
- STÁVAJÍCÍ HYDRANT VÝLUHOVÝCH VOD
- ŠACHTY STÁVAJÍCÍ KANALIZACE
- STÁVAJÍCÍ PLYNOVÉ STUDNY
- STÁVAJÍCÍ MONITOROVACÍ SYSTÉM
- STÁVAJÍCÍ TERÉN
- 230,24 / 237,69 — PRŮBĚH STÁVAJÍCÍHO TERÉNU
- REKULTIVOVANÁ ČÁST SKLÁDKY
- ČÁST SKLÁDKY URČENÁ K REKULTIVACI
- ŽIVÁ ČÁST SKLÁDKY
- SO 02 – DĚLICÍ HRÁZKA
- SO 01 – SKLON ZÁKLADOVÉ SPÁRY–3.ETAPA–2.ČÁST
- PROVOZNÍ KOMUNIKACE

INŽENÝRSKÉ SÍTĚ

- STÁVAJÍCÍ VÝTLAČNÉ POTRUBÍ
- STÁVAJÍCÍ DRENÁŽNÍ POTRUBÍ
- SO 04 – DRENÁŽNÍ POTRUBÍ SKLÁDKOVÝCH VOD
- SO 04 – DRENÁŽNÍ POTRUBÍ ČISTÉ VODY
- SO 04 – PLYNOVÉ STUDNY

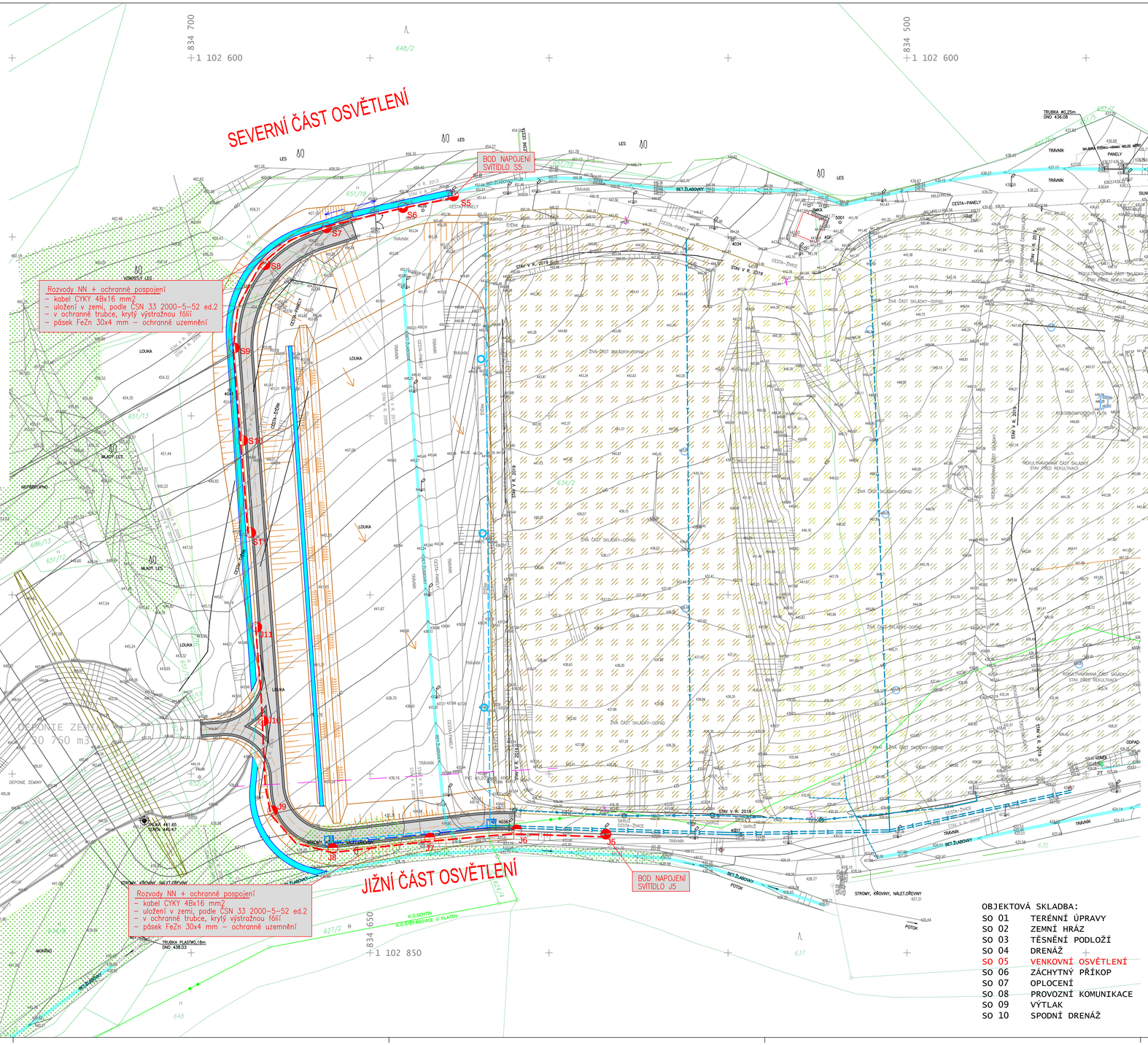

OBJEKTOVÁ SKLADBA:

SO 01	TERÉNNÍ ÚPRAVY
SO 02	ZEMNÍ HRÁZ
SO 03	TĚSNĚNÍ PODLOŽÍ
SO 04	DRENÁŽ
SO 05	VENKOVNÍ OSVĚTLENÍ
SO 06	ZÁCHYTNÝ PŘÍKOP
SO 07	OPLOCENÍ
SO 08	PROVOZNÍ KOMUNIKACE
SO 09	VÝTLAK
SO 10	SPODNÍ DRENÁŽ

Projekt PS s.r.o. Suvorovova 597, Klatovy 4, 339 01 IČO: 09294546		INVESTOR Město Klatovy, nám.Míru 62 339 01 Klatovy I, IČ: 0025561	STUPEŇ PD : DPS
	VYPRACOVAL Pavel Šimo	OBSAH SKLÁDKA TKO, ŠTĚPÁNOVICE, IV ETAPA v k.ú.Štěpánovice u Klatov, k.ú.Dehtín SO 05 - VENKOVNÍ OSVĚTLENÍ	ČÍSLO SOUPISKY
	VEDOUCÍ PROJEKTANT, KONTROLOVAL Pavel Šimo		
	ZODPOVĚDNÝ PROJEKTANT Pavel Šimo		
	AUTOR Pavel Šimo		
		DATUM 08/2020 / MĚŘÍTKO 1:50	FORMÁT: A2
	VRAES	SITUACE	501/SO05