## LEGENDA

- HRANICE POROSTU
- STÁVAJÍCÍ VÝTLAČNÉ POTRUBÍ
- STÁVAJÍCÍ OPLOCENÍ
- STÁVAJÍCÍ OSVĚTLENÍ
- STÁVAJÍCÍ HYDRANT VÝLUHOVÝCH VOD
- ŠACHTY STÁVAJÍCÍ KANALIZACE
- STÁVAJÍCÍ PLYNOVÉ STUDNY
- STÁVAJÍCÍ MONITOROVACÍ SYSTÉM
- STÁVAJÍCÍ TERÉN
- 239.24 237.69 PRŮBĚH STÁVAJÍCÍHO TERÉNU
- REKULTIVOVANÁ ČÁST SKLÁDKY
- ČÁST SKLÁDKY URČENÁ K REKULTIVACI
- ŽIVÁ ČÁST SKLÁDKY
- SO 02 – ZEMNÍ HRÁZ–3.ETAPA–3.ČÁST
- SO 02 – DĚLICÍ HRÁZKA
- SO 01 – SKLON ZÁKLADOVÉ SPÁRY–3.ETAPA–3.ČÁST
- 434.85 SO 04 – KÓTA DNA DRENÁŽNÍHO POTRUBÍ
- V1 OZNAČENÍ VZOROVÝCH ŘEZŮ

**INŽENÝRSKÉ SÍTĚ**

- SO 04 – DRENÁŽNÍ POTRUBÍ SKLÁDKOVÝCH VOD
- SO 04 – DRENÁŽNÍ POTRUBÍ ČISTÉ VODY
- STÁVAJÍCÍ ODVODNĚNÍ STÁVAJÍCÍHO MOKŘADU
- STÁVAJÍCÍ DRENÁŽNÍ POTRUBÍ
- PŘEDPOKLÁDANÉ UMÍSTĚNÍ DRENÁŽNÍHO POTRUBÍ NÁSLEDUJÍCÍ ETAPY
- STÁVAJÍCÍ VÝTLAK SKLÁDKOVÝCH VOD

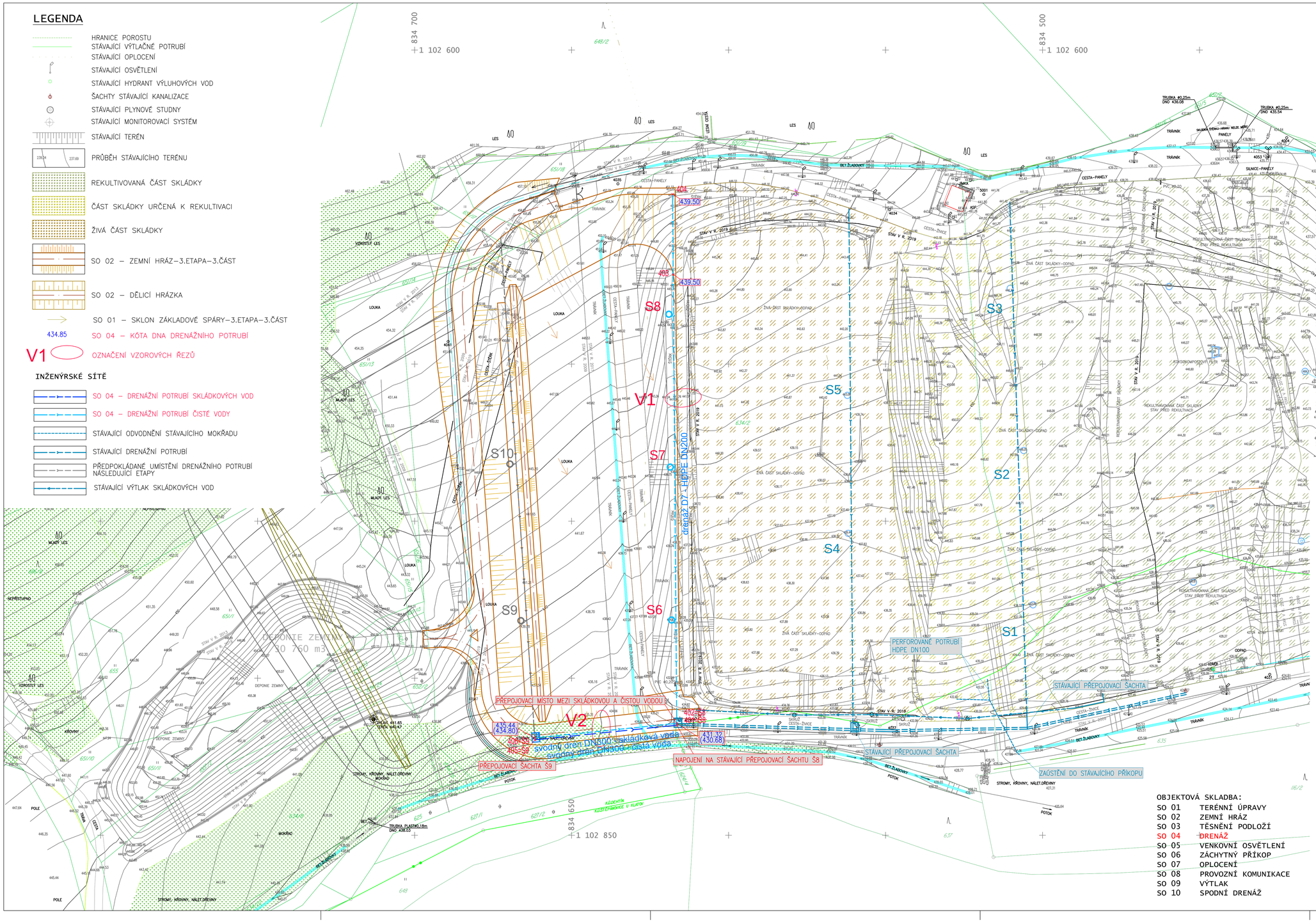


TABULKA VYTYČOVACÍCH BODŮ

| bod č. | x | y |
|---|---|---|
| 401 | 1102814.951 | 834616.506 |
| 402 | 1102814.371 | 834616.507 |
| 403 | 1102671.434 | 834617.633 |
| 404 | 1102645.917 | 834617.834 |
| 405 | 1102819.632 | 834661.684 |
| 406 | 1102819.033 | 834661.725 |

OBJEKTOVÁ SKLADBA:

| | |
|---|---|
| SO 01 | TERÉNNÍ ÚPRAVY |
| SO 02 | ZEMNÍ HRÁZ |
| SO 03 | TĚSNĚNÍ PODLOŽÍ |
| SO 04 | DRENÁŽ |
| SO 05 | VENKOVNÍ OSVĚTLENÍ |
| SO 06 | ZÁCHYTNÝ PŘÍKOP |
| SO 07 | OPLOCENÍ |
| SO 08 | PROVOZNÍ KOMUNIKACE |
| SO 09 | VÝTLAK |
| SO 10 | SPODNÍ DRENÁŽ |

Souřadnicový systém JTSK, Výškový systém Bpv


INTERPROJEKT ODPADY s.r.o.
Heleny Malířové 11/282, 169 00 Praha 6
tel.: +420 233 081 999 IČ: 26473224
e-mail: interpro@interpro.cz, web.: www.interpro.cz


| | | | |
|---|---|---|---|
| Zodpovědný projektant: Ing. Roman Pýcha | Vypracoval: Ing. Ivana Olivová | | |
| Investor: | Město Klatovy, Náměstí Míru 62/I, 339 01 Klatovy | Datum: | 08/2020 |
| Stavba: | SKLÁDKA TKO ŠTĚPÁNOVICE III. ETAPA - 3. ČÁST | Měřítko: | 1:500 |
| | | Stupeň: | DPS |
| | | Zak. č.: | 645/2020 |
| Místo: | katastrální území : Dehtín [767646], Štěpánovice u Klatov [767662] | Paré: | |
| Stavební objekt: | SO 04 DRENÁŽ | | |
| Výkres: | SITUACE | Č.výkresu: | 401/SO 04 |